

# XXV CONGRESO DE LA ASOCIACIÓN MURCIANA DE UROLOGÍA

7 Y 8 DE FEBRERO DE 2020

HOSPITAL MORALES MESEGUER

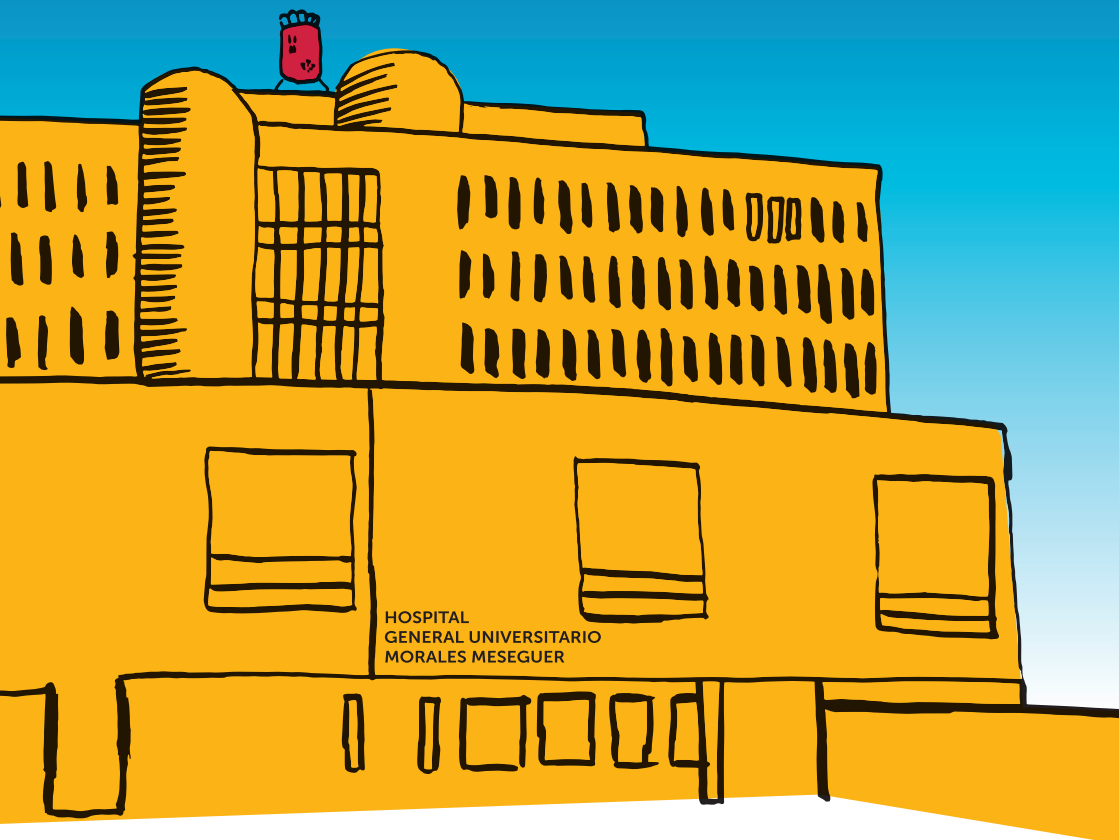

HOSPITAL  
GENERAL UNIVERSITARIO  
MORALES MESEGUER



**amu**

Asociación Murciana de Urología



**Morales Meseguer**  
Hospital General Universitario



# COMITÉ ORGANIZADOR

## Presidente

Tomás Fernández Aparicio

## Secretarios

Gregorio Hita Villaplana

Antonio Romero Hoyuela

## Vocales

Antonio Rosino Sánchez

Emilio Izquierdo Morejón

Bogdan Nicolae Pietricica

Carlos Carrillo George

Franciso Cruces De Abia

Ángela Rivero Guerra

Isabel Barceló Bayonas

Fulgencio Meseguer Carpe

Arancha Pardo Martínez

Victoria Muñoz Guillermo

Daniel Jiménez Peralta

Melque Barragán Gamero

Wiliam Barragan Flores

# COMITÉ CIENTÍFICO

Julián Oñate Celdrán

Gloria Martínez Gómez

Ángela Rivero Guerra

José David Jiménez Parra

Raúl Montoya Chinchilla

# PROGRAMA

## VIERNES 7 DE FEBRERO

**16:00-16:15 h. Entrega de documentación.**

**16:15-16:30 h. Inauguración:**

Dr. Manuel Villegas García. *Consejero de Salud.*

D. Andrés Carrillo González. *Gerente Hospital Univ. Morales Meseguer.*

Dr. Tomás Fernández Aparicio. *Jefe de Servicio Urología HMM.*

**16:30-17:45 h. Mesa Comunicaciones (1).**

**Moderan:** Dr. Guillermo Gómez. *Hospital Univ. Virgen de la Arrixaca.*

Dr. Pablo Guzmán. *Hospital Reina Sofía.*

**MESA 1 – 01**

**¿TODAS LAS BIOPSIAS CON GLEASON 6 SON BAJO RIESGO? IMPLICACIÓN DE OTROS FACTORES**

Muñoz Guillermo,V; Rosino Sánchez, A; Pardo Martínez, A; Jiménez Peralta, D; Barragán Gamero, M; Barragán Flores, W.A; Barceló Bayonas, I; Rivero Guerra, A; Carrillo George, C; Pietrónica, B.N; Izquierdo Morejón, E Cruces De Abia, F.I; Romero Hoyuela, A; Hita Villaplana, G; Fernández Aparicio, T.  
*Hospital Morales Meseguer*

**MESA 1 – 02**

**RESULTADOS DE BIOPSIA DE FUSIÓN COGNITIVA DE ALTO RENDIMIENTO GUIADA CON RESONANCIA MAGNÉTICA MULTIPARAMÉTRICA (RMMP)**

Muñoz Guillermo,V; Rosino Sánchez, A; Pardo Martínez, A; Jiménez Peralta, D; Barragán Gamero, M; Barragán Flores, W.A; Barceló Bayonas, I; Rivero Guerra, A; Carrillo George, C; Pietrónica, B.N; Izquierdo Morejón, E; Cruces De Abia, F.I; Romero Hoyuela, A; Hita Villaplana, G; Fernández Aparicio, T.  
*Hospital Morales Meseguer*

**MESA 1 – 03**

**ESTUDIO COMPARATIVO ENTRE NEFROLITOTOMÍA PERCUTÁNEA Y CIRUGÍA RETRÓGRADA INTRARRENAL PARA EL TRATAMIENTO DE LITIASIS RENALES DE TAMAÑO INTERMEDIO**

Artés Artés , M.; Molina Hernández, O.; Marín Martínez, F.; Bobadilla Romero, E.R.; García Porcel, V.; Jimenez Parra, J. D.; Oñate Celdrán, J.; García Escudero, D., Sanchez Rodríguez, C.; Sempere Gutiérrez, A.; Morga Egea, J.P.; Valdelvira Nadal, P.; Andreu García, A.; Guzmán Martínez-Valls, P.L.  
*Hospital General Universitario Reina Sofía de Murcia*

**MESA 1 – 04**

**DISTANCIA ANOGENITAL Y LONGITUD DE LOS DEDOS DE LA MANO COMO BIOMARCADOR ANDROGÉNICO PRENATAL Y SU ASOCIACIÓN CON EL CÁNCER DE PRÓSTATA**

Artés Artés , M.; Molina Hernández, O.; Marín Martínez, F.; Bobadilla Romero, E.R.; García Porcel, V.; Jimenez Parra, J. D.; Oñate Celdrán, J.; García Escudero, D., Sanchez Rodríguez, C.; Sempere Gutiérrez, A.; Morga Egea, J.P.; Valdelvira Nadal, P.; Andreu García, A.; Guzmán Martínez-Valls, P.L.

*Hospital General Universitario Reina Sofía de Murcia*

**MESA 1 – 05**

**INFRAESTADIAJE DEL CARCINOMA VESICAL NO MUSCULO INVASIVO (CVNMI)**

Marín Martínez, FM., Molina Hernández, O., Artes Artes, M., Romero Bobadilla, ER., García Porcel, V., Oñate Celdrán, J., García Escudero, D., Sanchez Rodríguez, C., Sempere Gutiérrez, A., Morga Egea, J., Valdelvira Nadal, P., Andreu García, A., Jiménez Parra JD., Guzmán Martínez- Valls, PL

*Hospital General Universitario Reina Sofía de Murcia*

**MESA 1 – 06**

**IMPACTO PSICOLÓGICO Y SEXUAL DE LA CIRUGÍA DE HIPSPADIAS A LARGO PLAZO**

Marín Martínez, FM., Zambudio Carmona, G., Guirao Piñera, MJ., Molina Hernández, O., Artes Artes, M., Romero Bobadilla, ER., García Porcel, V., Oñate Celdrán, J., García Escudero, D., Sanchez Rodríguez, C., Sempere Gutiérrez, A., Morga Egea, J., Valdelvira Nadal, P., Andreu García, A., Jiménez Parra JD., Guzmán Martínez- Valls, PL.

*Hospital General Universitario Reina Sofía de Murcia*

**MESA 1 – 07**

**COMPLICACIONES POSTQUIRÚRGICAS DEL TRASPLANTE PANCREATO-RENAL Y SU INFLUENCIA EN LA SUPERVIENCIA A LARGO PLAZO DE LOS INJERTOS**

Vidal Crespo, N.; López González, P.Á.; López Cubillana, P.; Moreno Alarcón, C.; Llorente Viñas, S.; Martínez Muñoz, R.; Rull Hernández, J.; Aznar Martínez, L.; López Abad, A., Escudero Bregante, F.; Fernández Garay, J.C.; Martínez Gómez, G.; Nicolás Torralba; J.A.; Prieto González, A.; Rigabert Montiel, M.; Server Pastor, G.; Tornero Ruiz, J.I.; Gómez Gómez, G. A.

*Hospital Clínico Universitario Virgen de la Arrixaca*

**MESA 1 – 08**

**PROPORCIÓN DE PTO TRAS CISTECTOMÍA RADICAL**

García Porcel, V.J.; Molina Hernández, O.; Marín Martínez, F.; Artes Artes, M.; Bobadilla Romero, E.R.; Jimenez Parra, J. D.; Oñate Celdrán, J.; García Escudero, D., Sanchez Rodríguez, C.; Sempere Gutiérrez, A.; Morga Egea, J.P.; Valdelvira Nadal, P.; Andreu García, A.; Guzmán Martínez-Valls, P.L.

*Hospital General Universitario Reina Sofía de Murcia*

**MESA 1 – 09      ADENOCARCINOMA DE PRÓSTATA METASTÁSICO HORMONOSENSIBLE EN TRATAMIENTO CON ESQUEMA LATITUDE: EXPERIENCIA COMPLEJO HOSPITALARIO UNIVERSITARIO DE CARTAGENA**

Nedelcu, R.G.; Guardiola Ruiz, I.; Cao Avellaneda, E.; Montoya Chincilla, R.; Rivero Guerra, A.; Feliciangeli Moreno, E.; Rodríguez Tardido, A.; Sala Lafuente, L.G.; Cachay Ayala, M.E.; Jiménez Penick, F.J.; Hita Rosino, E.; Moreno Avilés, J.  
*Complejo Hospitalario Universitario de Cartagena*

**MESA 1 – 10      EVALUACIÓN DE LA CALIDAD MICCIONAL EN LOS PACIENTES CON CÁNCER DE PRÓSTATA RESISTENTE A LA CASTRACIÓN**

Nedelcu, R.G.; Guardiola Ruiz, I.; Cao Avellaneda, E.; Montoya Chincilla, R.; Rodríguez Tardido, A.; Sala Lafuente, L.G.; Jiménez Penick, F.J.; Cachay Ayala, M.E.; Hita Rosino, E.; Moreno Avilés, J.  
*Complejo Hospitalario Universitario de Cartagena.*

**17:45-18:15 h.      Café.**

**18:15-19:45 h.      Mesa Inmunología en urooncología.**

**Modera:** Dr. Tomás Fernández. *Hospital Morales Meseguer.*

- **Bases Inmunológicas del Tratamiento Oncológico en Urología.**  
Dr. Joaquín Carballido. *Hospital Puerta de Hierro. Madrid.*
- **Terapia Inmunológica en Cáncer Renal.**  
Dr. José Luis Álvarez-Ossorio. *Hospital Puerta del Mar. Cádiz.*
- **Terapia Inmunológica en Cáncer de Próstata.**  
Dr. Javier Burgos. *Hospital Ramón y Cajal. Madrid.*
- **Terapia Inmunológica en Cáncer Vesical.**  
Dr. Bernardino Miñana. *Clínica Universitaria de Navarra.*

**19:45-20:00 h.      Historia de la AMU en su 25 aniversario.**

Dr. Mariano Pérez Albacete

# SÁBADO 8 DE FEBRERO

**08:30-09:00 h. Examen de residentes.**

**09:00-10:45 h. Mesa Comunicaciones (2).**  
**Moderan:** Dr. Carlos Carrillo. *Hospital Univ. Morales Meseguer.*  
Dr. Raúl Montoya. *Complejo Hospitalario de Cartagena.*

**MESA 2 – 01 TUMORES DEL TRACTO URINARIO SUPERIOR. NUESTRA EXPERIENCIA**

Molina Hernández, O.; Marín Martínez, F.M.; Artés Artés, M.; Bobadilla Romero, E.R.; García Poncel, V; Jiménez Parra, JD; Oñate Celdrán, J.; Sánchez Rodríguez, C.; García Escudero, D.; Valdelvira Nadal, P; Morga Egea, J.P; Sempere Gutiérrez, A.; Andreu García, A.; Guzmán Martínez-Valls, P.L.  
*Hospital General Universitario Reina Sofía*

**MESA 2 – 02 RESULTADOS DE SEGUNDAS BIOPSIAS SIN LESIONES PI-RADS  $\geq 3$  EN RMMP**

Pardo Martínez, A; Rosino Sánchez, A; Muñoz Guillermo, V; Jiménez Peralta, D; Barragán Gamero, M; Barragán Flores, W.A; Barceló Bayonas, I; Rivero Guerra, A; Carrillo George, C; Pietrìcica, B.N; Izquierdo Morejón, E; Cruces de Abia, F; Romero Hoyuela, A; Hita Villaplana, G; Fernández Aparicio, T.  
*Hospital Morales Meseguer*

**MESA 2 – 03 TASA DE DETECCIÓN DE CÁNCER DE PRÓSTATA EN LAS BIOPSIAS DIRIGIDAS CON FUSIÓN COGNITIVA**

Marín Martínez, FM., Molina Hernández, O., Artes Artes, M., Romero Bobadilla, ER., García Porcel, V., Oñate Celdrán, J., García Escudero, D., Sanchez Rodríguez, C., Sempere Gutiérrez, A., Morga Egea, J., Valdelvira Nadal, P., Andreu García, A., Jiménez Parra JD., Guzmán Martínez- Valls, PL.  
*Hospital General Universitario Reina Sofía de Murcia*

**MESA 2 – 04 ¿QUÉ FACTORES EN LESIONES PI-RADS 3 Y 4 SE ASOCIAN A CÁNCER DE PRÓSTATA EN SEGUNDAS BIOPSIAS?**

Pardo Martínez, A; Rosino Sánchez, A; Muñoz Guillermo, V; Jiménez Peralta, D; Barragán Gamero, Barragán Flores, W.A; M; Barceló Bayonas, I; Rivero Guerra, A; Carrillo George, C; Pietrìcica, B.N; Izquierdo Morejón, E; Cruces de Abia, F; Romero Hoyuela, A; Hita Villaplana, G; Fernández Aparicio, T  
*Hospital Morales Meseguer*

**MESA 2 – 05**

**ACETATO DE ABIRATERONA Y DOCETAXEL COMO TRATAMIENTO DEL CÁNCER DE PRÓSTATA METASTÁSICO HORMONOSENSIBLE DE INICIO. NUESTRA EXPERIENCIA**

Rull Hernández, J.; López González, P.A.; Martínez Muñoz, R.; Vidal Crespo, N.; Aznar, Martínez L.; López Abad, A.; Fernández Garay, J.C.; Moreno Alarcón, C.; Martínez Gómez, G.; Escudero Bregante, J.F.; López Cubillana, P.; Rigabert Montiel, M.; Prieto González, A.; Server Pastor, G.; Nicolas Torralba, J.A.; Tornero Ruiz, J.; Gómez Gómez, G.A.

*Hospital Clínico Universitario Virgen de la Arrixaca*

**MESA 2 – 06**

**ESFÍNTER URINARIO ARTIFICIAL COMO TRATAMIENTO DE LA INCONTINENCIA URINARIA EN EL VARÓN. NUESTRA EXPERIENCIA**

Rull Hernández, J.; Martínez Muñoz, R.; Vidal Crespo, N.; Aznar Martínez, L.; López Abad, A.; Fernández Garay, J.C.; Moreno Alarcón, C.; López González, P.A.; Martínez Gómez, G.; Escudero Bregante, J.F.; López Cubillana, P.; Rigabert Montiel, M.; Prieto, González, A.; Tornero Ruiz, J.; Server Pastor, G.; Nicolas Torralba, J.A.; Gómez Gómez, G.A.

*Hospital Clínico Universitario Virgen de la Arrixaca*

**MESA 2 – 07**

**¿DÓNDE ENCONTRAMOS MÁS DIFICULTADES PARA CUMPLIR EL CONCEPTO TRIFECTA?**

Pardo Martínez, A; Hita Villaplana, G; Pietricica, B.N; Cases Susarte, I; Muñoz Guillermo, V; Jiménez Peralta, D; Barragán Gamero, M; Barragán Flores, W.A; Barceló Bayonas, I; Rivero Guerra, A; Carrillo George, C.; Izquierdo Morejón, E.; Rosino Sánchez, A; Cruces de Abia, F; Romero Hoyuela, A; Fernández Aparicio, T.

*Hospital Morales Meseguer*

**MESA 2 – 08**

**ANÁLISIS COMPARATIVO DE TRATAMIENTOS EXTERNOS PARA LA INCONTINENCIA URINARIA MASCULINA**

Guardiola Ruiz, I.; Montoya Chinchilla, R.; Saura Carrasco, M.C.; Caballero González, Á.; Nedelcu, R.G.; Cao Avellaneda, E.; Jiménez Penick, F.J.; García Espona, C.; Cachay Ayala, M.; Sal Lafuente, L.; Rodríguez Tardido, A; Hita Rosino, E.; Moreno Avilés, J.

*Hospital Universitario Santa Lucía de Cartagena*

**MESA 2 – 09**

**USO DE PINZA PENEANA CIRCULAR PARA TRATAR LA INCONTINENCIA URINARIA MASCULINA**

Guardiola Ruiz, I.; Montoya Chinchilla, R.; Saura Carrasco, M.C.; Caballero González, Á.; Nedelcu, R.G.; Cao Avellaneda, E.; Jiménez Penick, F.J.; García Espona, C.; Cachay Ayala, M.; Sal Lafuente, L.; Rodríguez Tardido, A; Hita Rosino, E.; Moreno Avilés, J.

*Hospital Universitario Santa Lucía de Cartagena*



**MESA 2 – 10 FACTORES PREDICTORES DE COMPLICACIONES TRAS BIOPSIA RENAL ECODIRIGIDA**

Bobadilla Romero, E.R.; Molina Hernández, O.; Marín Martínez, F.; Artes Artes, M.; García Porcel, V.; Jiménez Parra, J.D; Oñate Celdrán, J.; García Escudero, D.; Sánchez, C.; Sempere Gutiérrez, A.; Morga Egea, J.P.; Valdelvira Nadal, P.; Andreu García, A.; Guzmán Martínez, P.L

*Hospital General Universitario Reina Sofía*

**MESA 2 – 11 ¿ES POSIBLE PREDECIR LA AFECTACIÓN GANGLIONAR EN PACIENTES CON TUMOR VESICAL MUSCULOINFILTRANTE (CVMI)? PROPUESTA DE MODELO PREDICTIVO EN BASE A DATOS PREVIOS A CISTECTOMÍA EN NUESTRO CENTRO**

Barragán Flores, W.A.; Carrillo George, C.; Hita Villaplana.G; Pardo Martínez, A; Muñoz Guillermo, V.; Jiménez Peralta, D.; Barragán Gamero, M; Barceló Bayonas, I; Rivero Guerra, A; Pietrónica, B.N.; Izquierdo Morejón, E.; Rosino Sánchez, A.; Cruces de Abia, F; Romero Hoyuela, A; Fernández Aparicio, T.

*Hospital General Universitario Morales Meseguer*

**MESA 2 – 12 ANÁLISIS DE RENTABILIDAD DIAGNÓSTICA DEL TAC PREVIA A CISTECTOMÍA EN PACIENTE CON CARCINOMA VESICAL MÚSCULO INVASIVO (CVMI), EN NUESTRO CENTRO**

Barragán Flores, W.A.; Carrillo George, C.; Hita Villaplana.G; Pardo Martínez, A; Muñoz Guillermo, V.; Jiménez Peralta, D.; Barragán Gamero, M; Barceló Bayonas, I; Rivero Guerra, A; Pietrónica, B.N.; Izquierdo Morejón, E.; Rosino Sánchez, A.; Cruces de Abia, F; Romero Hoyuela, A; Fernández Aparicio, T.

*Hospital General Universitario Morales Meseguer.*

**MESA 2 – 13 ANÁLISIS DESCRIPTIVO DE PACIENTES CON CANCER DE PRÓSTATA METASTÁSICO DE DEBUT**

Jiménez Peralta, D. Pardo Martínez, A. Muñoz Guillermo, V. Barragán Gamero, M. Barragán Flores, W.A. Barceló Bayonas, I. Rivero Guerra, A. Carrillo George, C. Cruces De Abia, F. Pietrónica, BN. Izquierdo Morejón, E. Rosino Sánchez, A. Tudela Pallares, J. González-Billalabeitia, E. Fernández Aparicio, T. Hospital Universitario Morales Meseguer

**MESA 2 – 14 ANÁLISIS DE LAS COMPLICACIONES EN LA PROSTATECTOMÍA RADICAL**

Barragán Gamero, M; Rosino Sánchez, A; Pardo Martínez, A; Muñoz Guillermo, V; Jiménez Peralta, D; Barragán Flores W; Barceló Bayonas, I; Rivero Guerra, A; Carrillo George, C; Pietrónica, B.N; Izquierdo Morejón, E; Cruces de Abia, F; Romero Hoyuela, A; Hita Villaplana, G; Fernández Aparicio, T.

*Hospital Morales Meseguer*

**MESA 2 – 15      PROCEDIMIENTOS ENDOUROLÓGICOS EN SESIÓN ÚNICA: NUESTRA EXPERIENCIA**

Barragán Gamero. M; Pietricica. B.N; Pardo Martínez, A; Muñoz Guillermo. V; Jiménez Peralta. D; Barragán Flores W; Barceló Bayonas, I; Rivero Guerra, A; Carrillo George. C; Izquierdo Morejón. E; Rosino Sánchez, A; Cruces de Abia, F; Romero Hoyuela. A; Hita Villaplana. G; Fernández Aparicio, T.  
*Hospital Morales Meseguer*

**10:45-11:15 h.      Café.**

**11:15-12:30 h.      Mesa de videos.**

**Moderan:** Dr. Emilio Izquierdo. *Hospital Univ. Morales Meseguer.*  
Dra. Gloria Martínez. *Hospital Univ. Virgen de la Arrixaca.*

**VÍDEO – 01      ABORDAJE POSTERIOR EN LA NEFROURETERECTOMÍA, CONSIDERACIONES ONCOLÓGICAS**

Vidal Crespo, N., Moreno Alarcón, C., Martínez Muñoz, R., Rull Hernández, J., Aznar, L., López Abad, A., Rigabert Montiel, M., Gómez Gómez, G.  
*Hospital Clínico Universitario Virgen de la Arrixaca*

**VÍDEO – 02      FISTULORRAFIA LAPAROSCÓPICA CON INTERPOSICIÓN DE EPIPLON EN FÍSTULA VESICO-VAGINAL**

Artés Artés, M.; Molina Hernández, O.; Marín Martínez, F.; Bobadilla Romero, E.R.; García Porcel, V.; Jimenez Parra, J. D.; Oñate Celdrán, J.; García Escudero, D., Sanchez Rodríguez, C.; Sempere Gutiérrez, A.; Morga Egea, J.P.; Valdelvira Nadal, P.; Andreu García, A.; Guzmán Martínez-Valls, P.L.  
*Hospital General Universitario Reina Sofía*

**VÍDEO – 03      SHUNT PROXIMAL PARA EL MANEJO DEL PRIAPISMO DE BAJO FLUJO REFRACTARIO**

Vidal Crespo, Natalia; Rigabert Montiel, Mariano, Fernández Garay, Juan Carlos; Martínez Muñoz, Rocío; Rull Hernández, Javier; Aznar Martínez, Laura; López Abad, Alicia, Escudero Bregante, Jose Félix; López Cubillana, Pedro; López González, Pedro Ángel; Martínez Gómez, Gloria; Moreno Alarcón, Cristóbal; Nicolás Torralba; Jose Antonio; Prieto González, Antonio; Server Pastor, Gerardo; Tornero Ruiz, Jesus Ignacio; Gómez Gómez, Guillermo Antonio  
*Hospital Clínico Universitario Virgen de la Arrixaca*

**VÍDEO – 04**

**CISTECTOMÍA PARCIAL Y LINFADENECTOMÍA LAPAROSCÓPICA EN PACIENTE CON ADENOCARCINOMA DE URACO**

Pardo Martínez, A.; Hita Villaplana, G; Pietricica, B.N; Muñoz Guillermo, V.; Jiménez Peralta, D.; Barragán Gamero, M; Barragán Flores, W.A; Barceló Bayonas, I; Rivero Guerra, A; Carrillo George, C.; Izquierdo Morejón, E.; Rosino Sánchez, A.; Romero Hoyuela, A; Cruces de Abia, F; Romero Hoyuela, A; Fernández Aparicio, T.

*Servicio de Urología, Hospital Morales Meseguer*

**VÍDEO – 05**

**EXPERIENCIA INICIAL EN CISTECTOMÍA RADICAL LAPAROSCÓPICA MÁS DERIVACIÓN URINARIA INTRACORPÓREA**

Molina Hernández, O.; Marín Martínez, F.M.; Artés Artés, M.; Bobadilla Romero, E.R.; García Poncel, V; Jiménez Parra, JD; Oñate Celdrán, J.; Sánchez Rodríguez, C.; García Escudero, D.; Valdevira Nadal, P.; Morga Egea, J.P.; Sempere Gutiérrez, A.; Andreu García, A.; Guzmán Martínez-Valls, P.L.

*Hospital General Universitario Reina Sofía*

**VÍDEO – 06**

**NEFROURETERECTOMÍA DERECHA CON RODETE VESICAL COMPLETAMENTE LAPAROSCÓPICOS**

Molina Hernández, O.; Marín Martínez, F.M.; Artés Artés, M.; Bobadilla Romero, E.R.; García Poncel, V; Jiménez Parra, JD; Oñate Celdrán, J.; Sánchez Rodríguez, C.; García Escudero, D.; Valdevira Nadal, P.; Morga Egea, J.P.; Sempere Gutiérrez, A.; Andreu García, A.; Guzmán Martínez-Valls, P.L.

*Hospital General Universitario Reina Sofía*

**VÍDEO – 07**

**LINFADENECTOMÍA DE RESCATE EN PACIENTE CON CÁNCER DE PRÓSTATA CON RECIDIVA GANGLIONAR**

Pardo Martínez, A; Rosino Sánchez, A; Muñoz Guillermo, V; Jiménez Peralta, D; Barragán Gamero, Barragán Flores, W.A; M; Barceló Bayonas, I; Rivero Guerra, A; Carrillo George, C; Pietricica, B.N; Izquierdo Morejón, E; Cruces de Abia, F; Romero Hoyuela, A; Hita Villaplana, G; Fernández Aparicio, T.

*Hospital Morales Meseguer*

**VÍDEO – 08**

**REZUM**

Aznar Martínez L, Martínez Muñoz R, Rull Hernández J, Vidal Crespo N, López Abad A, Fernández Garay J.C, Martínez Gómez G, López González P.A, Moreno Alarcón C, Rigabert Montiel M, Tornero Ruóz J.I, Escudero Bregante F, Server Pastor G, López Cubillana P, Prieto González A, Nicolás Torralba J.A, Gómez Gómez GA.

*Hospital Clínico Universitario Virgen de la Arrixaca*

**VÍDEO – 09**

**URETERORRENOSCOPIA ANTERÓGRADA COMO TRATAMIENTO DE LITIASIS URETERAL EN PACIENTE CON NEOVEJIGA**

Jiménez Peralta, D. Pardo Martínez, A. Muñoz Guillermo, V. Barragán Gamero, M. Barragán Flores, W.A. Barceló Bayonas, I. Rivero Guerra, A. Carrillo George, C. Cruces De Abia, F. Pietricica, BN. Izquierdo Morejón, E. Rosino Sánchez, A. Romero Hoyuela, A. Hita Villaplana, G. Fernández Aparicio, T.  
*Hospital Universitario Morales Meseguer*

**VÍDEO – 10**

**REPARACIÓN QUIRÚRGICA DE EXTRUSIÓN DE PRÓTESIS MALEABLE DE PENE CON LESIÓN URETRAL ASOCIADA**

Jiménez Peralta, D. Pardo Martínez, A. Muñoz Guillermo, V. Barragán Gamero, M. Barragán Flores, W.A. Barceló Bayonas, I. Rivero Guerra, A. Carrillo George, C. Cruces De Abia, F. Pietricica, BN. Izquierdo Morejón, E. Rosino Sánchez, A. Romero Hoyuela, A. Hita Villaplana, G. Fernández Aparicio, T.  
*Hospital Universitario Morales Meseguer*

**12:30-13:00 h.**

**Mesa posters.**

**Moderan:** Dr. Francisco Cruces. *Hospital Univ. Morales Meseguer.*  
Dr. José Carlos Ruiz. *Hospital Rafael Méndez.*

**P-01**

**POST-HOC ANÁLISIS DEL ESTUDIO GP/C/05/PRO DE LEUPRORELINA DEDOT 22.5 MG EN PACIENTES CON CANCER DE PROSTATA**

Gemma Gambús, MD, PhD; Mayte Vázquez, PhD; Josep Garcés, PhD; Rosa M<sup>a</sup> Sanahuja, MS ; Antonio Parente, PhD  
GP-PhARM

**P-02**

**CASO DE MANEJO ENDOUROLÓGICO MEDIANTE DILATACIÓN CON BALÓN DE LA ESTENOSIS URETERAL TRAS FRACASO DE OTRAS MEDIDAS**

García Porcel, V.J.; Molina Hernández, O.; Marín Martínez, F.; Artes Artes, M.; Bobadilla Romero, E.R.; Jimenez Parra, J. D.; Oñate Celdrán, J.; García Escudero, D.; Sanchez Rodríguez, C.; Sempere Gutiérrez, A.; Morga Egea, J.P.; Valdelvira Nadal, P.; Andreu García, A.; Guzmán Martínez-Valls, P.L.  
*Hospital General Universitario Reina Sofía*

**P-03**

**LEIOMIOSARCOMA ESCROTAL. A PROPÓSITO DE UN CASO**

García Porcel, V.J.; Molina Hernández, O.; Marín Martínez, F.; Artés Artés, M.; Bobadilla Romero, E.R.; Jimenez Parra, J. D.; Oñate Celdrán, J.; García Escudero, D.; Sanchez Rodríguez, C.; Sempere Gutiérrez, A.; Morga Egea, J.P.; Valdelvira Nadal, P.; Andreu García, A.; Guzmán Martínez-Valls, P.L.  
*Hospital General Universitario Reina Sofía*

**P-04 QUISTE EPIDERMOIDE INTRATESTICULAR: CLÍNICA Y MANEJO DIAGNÓSTICO**

Molina Hernández, O.; Marín Martínez, F.M.; Artés Artés, M.; Bobadilla Romero, E.R.; García Poncel, V.; Jiménez Parra, JD; Oñate Celdrán, J.; Sánchez Rodríguez, C.; García Escudero, D.; Valdelvira Nadal, P.; Morga Egea, J.P.; Sempere Gutiérrez, A.; Andreu Garcia, A.; Guzmán Martínez-Valls, P.L.

*Hospital General Universitario Reina Sofía*

**P-05 OPTIMIZANDO EL TRATAMIENTO DEL CÁNCER DE PRÓS-TATA: NUESTRA EXPERIENCIA APLICANDO EL ENSAYO LATITUDE**

Molina Hernández, O.; Marín Martínez, F.M.; Artés Artés, M.; Bobadilla Romero, E.R.; García Poncel, V.; Jiménez Parra, JD; Oñate Celdrán, J.; Sánchez Rodríguez, C.; García Escudero, D.; Valdelvira Nadal, P.; Morga Egea, J.P.; Sempere Gutiérrez, A.; Andreu Garcia, A.; Guzmán Martínez-Valls, P.L.

*Hospital General Universitario Reina Sofía*

**P-06 HERIDA PENETRANTE PENEANA POR ARMA DE FUEGO**

Vidal Crespo, N.; Rigabert Montiel, M.; Martínez Muñoz, R.; Rull Hernández, J.; Aznar Martínez, L.; López Abad, A., Escudero Bregante, J.F.; Fernández Garay, J.C.; López Cubillana, P.; López González, P. Á.; Martínez Gómez, G.; Moreno Alarcón, C.; Nicolás Torralba, J.A.; Prieto González, A.; Server Pastor, G.; Tornero Ruiz, J.I.; Gómez Gómez, G.A.

*Hospital Clínico Universitario Virgen de la Arrixaca*

**P-07 ANÁLISIS Y RESULTADOS DE LA CIRUGÍA DE INCONTI-NENCIA URINARIA DE ESFUERZO EN EL VARÓN MEDIAN-TE DISPOSITIVO ATOMS**

Martínez Muñoz, R, Rull Hernández, J, Vidal Costa, N, Aznar Martínez, L, López Abad, A, López Cubillana, P, López González, P.A, Fernández Garay, J.C, Moreno Alarcón, C, Escudero Bregante, J.F, Martínez Gómez, G, Prieto González, A, Rigabert Montiel, M, Tornero Ruiz, J.I, Nicolás Torralba, J.A, Server Pastor, G, Gómez Gómez, G.A

*Hospital Clínico Universitario Virgen de la Arrixaca*

**P-08                    COMPLICACIONES POSTOPERATORIAS EN EL TRASPLANTE RENAL EN EDAD AVANZADA**

Rull Hernández, J; Moreno Alarcón, C.; Martínez Muñoz, R.; Vidal Crespo, N.; Aznar Martínez, L.; López Abad, A.; Fernández Garay, J.C.; López González, P.A.; Martínez Gómez, G.; Escudero Bregante, J.F.; López Cubillana, P.; Rigabert Montiel, M.; Prieto, González, A.; Tornero Ruiz, J.; Server Pastor, G.; Nicolas Torralba, J.A.; Gómez Gómez, G.A.

*Hospital Clínico Universitario Virgen de la Arrixaca*

**P-09                    FÍSTULA VESICO-CUTÁNEA CON CARCINOMA VESICAL DE CÉLULAS ESCAMOSAS**

Aznar Martínez L, Muñoz Martínez R, Rull Hernández J, Vidal Crespo N, López Abad A, Fernández Garay J.C, Moreno Alarcón C, López González P.A, Martínez Gómez G, López Cubillana P, Rigabert Montiel M, Escudero Bregante F, Tornero Ruíz J.I, Server Pastor G, Prieto González A, Nicolás Torralba J.A, Gómez Gómez G.

*Hospital Clínico Universitario Virgen de la Arrixaca*

**P-10                    EVALUACIÓN DE COMPLICACIONES INTRA Y POSTOPERATORIAS EN NEFROLITECTOMIA PERCUTANEA**

Jiménez Peralta, D. Pardo Martínez, A. Muñoz Guillermo, V. Barragán Guero, M. Barragán Flores, W.A. Barceló Bayonas, I. Rivero Guerra, A. Carrillo George, C. Cruces De Abia, F. Pietrónica, BN. Izquierdo Morejón, E. Rosino Sánchez, A. Romero Hoyuela, A. Hita Villaplana, G. Fernández Aparicio, T.

*Hospital Universitario Morales Meseguer*

**13:00-14:00 h.            Asamblea general. Elección nueva Junta Directiva.**

**14:00 h.                    Comida y entrega de premios.**

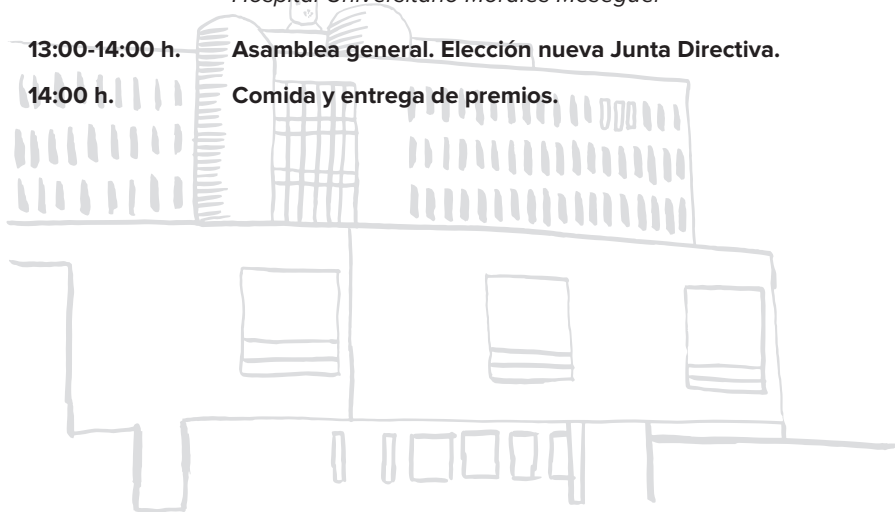



## ORGANIZA:



## COLABORADORES:



ILUSTRE COLEGIO OFICIAL  
DE MÉDICOS  
DE LA REGIÓN DE MURCIA



## ACREDITACIÓN:

**Solicitada Acreditación a la Comisión de Formación Continuada  
de las Profesiones Sanitarias de la Región de Murcia**

## SECRETARÍA TÉCNICA:

GADE EVENTOS, Avda. Teniente Montesinos, 8, TORRE A-7ª PLANTA  
30100 Murcia. Telf. 968969340-Fax 968964635  
E-mail: [urologiamurcia@gadeeventos.es](mailto:urologiamurcia@gadeeventos.es)